ऑनलाईन परीक्षेतील महत्वाचे टप्पे

१. परीक्षेच्या दिवशी आपल्या विभागाकडून अथवा विषय शिक्षकाकडून आपणास त्या दिवशी होणाऱ्या विषयाच्या परीक्षेची / प्रश्नपत्रिकेची लिंक WhatsApp द्वारे ५ ते १० मिनिटे अगोदर पाठविली जाईल.
तो link साधारणतः खालीलप्रमाणे असेल:
https://www.autoproctor.co/tests/start-test/DvcdjZCxgT

२. आपली त्या दिवशी होणारी परीक्षा नियोजित वेळेवरच सुरु होईल. समजा आपली परीक्षा ११:०० ते १२:०० या वेळेत होणार असेल आणि आपण प्राप्त झालेल्या link वर वेळेअगोदर क्लिक केले तर खालील मेसेज दिसेल.

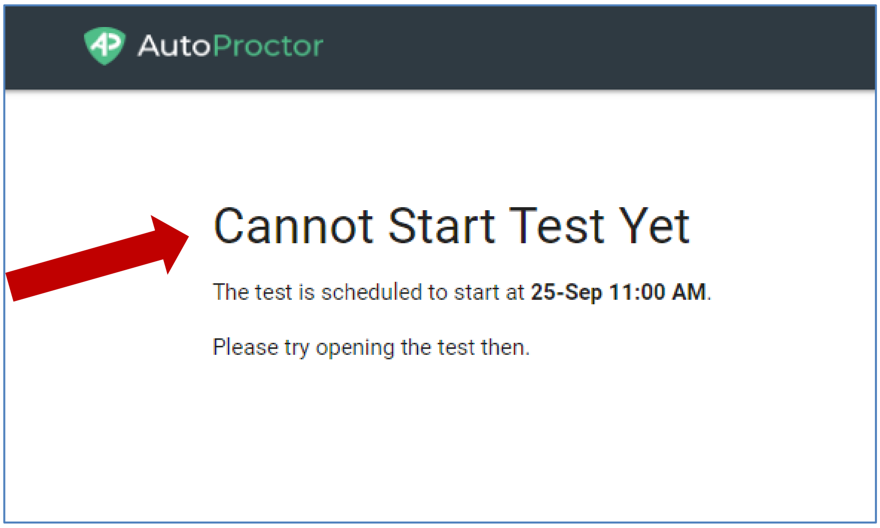

म्हणजेच आपण ती link बरोबर ११:०० वाजता क्लिक करून सुरु करावी अथवा Google Chrome या ब्राउजर मध्ये ओपन करावी. किंवा वरील मेसेज स्क्रीन वर तसाच दिसत असेल तर परीक्षेच्या वेळेवर म्हणजेच ११:०० वाजता आपल्या मोबाईल ची स्क्रीन अथवा ब्राउजर **Refresh** करावा म्हणजे आपली परीक्षा सुरु होऊ शकेल.

३. वेळापत्रकानुसार link ओपन केल्यावर आपल्या स्क्रीनवर प्रश्नपत्रिका **AutoProctor** या प्रणालीमध्ये ओपन होईल. प्रश्नपत्रिका ओपन झाल्यावर स्क्रीनच्या वरील बाजूस **हिरव्या रंगाच्या** बॉक्समध्ये **Click After Submitting Test** असा मेसेज दिसेल:

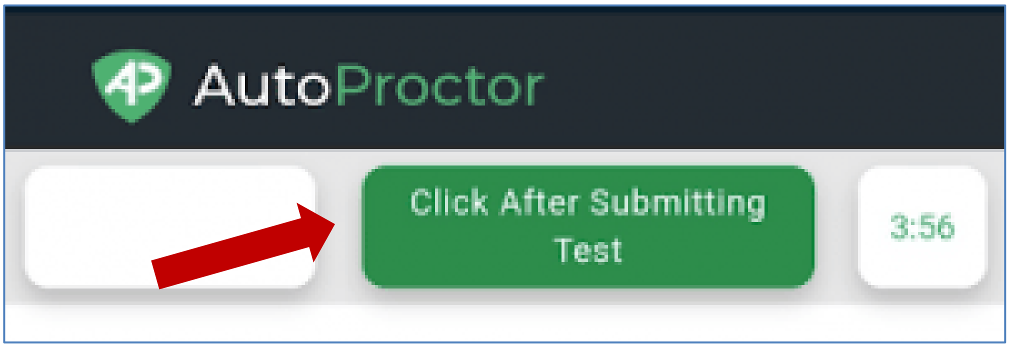

या मेसेज वर प्रश्नपत्रिका सोडविल्याशिवाय Click करू नये. कारण जर प्रश्नांची उत्तरे देण्याअगोदर वरील मेसेजवर Clcik केले तर आपली उत्तरपत्रिका महाविद्यालयास प्राप्त होणार नाही व आपला त्या पेपरचा निकाल लागणार नाही.

४. आपणास प्राप्त झालेली प्रश्नपत्रिका सोडविण्यासाठी **६० मिनिटांचा वेळ** देण्यात आला आहे. आपण मिळालेल्या link वर click करून प्रश्नपत्रिका ओपन केल्यावर स्क्रीनच्या उजव्या कोपऱ्यात तो वेळ दिसू लागेल.

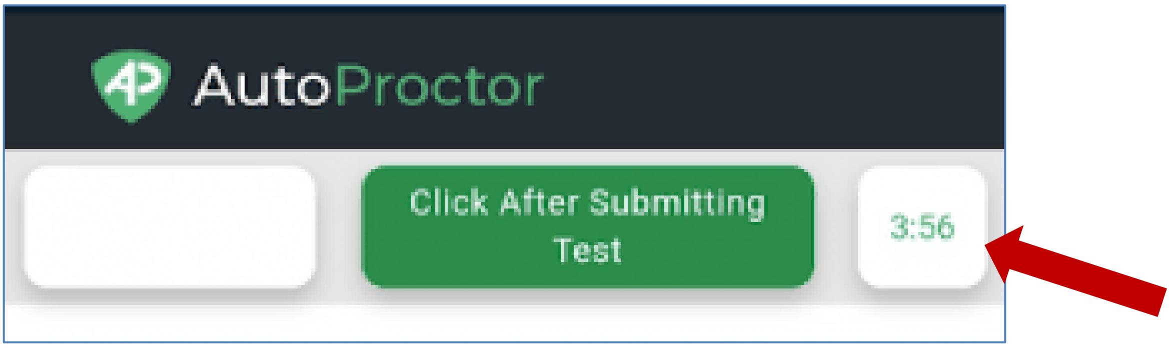

सदरचा वेळ **Count Down** पद्धतीने कमी होताना दिसेल. **म्हणजेच आपण आपली उत्तरपत्रिका ६० मिनिटे पूर्ण होण्याअगोदर Submit करणे गरजेचे आहे.** आपण वेळेत Submit केले नाही तर आपली

उत्तरपत्रिका महाविद्यालयास प्राप्त होणार नाही व आपला त्या पेपरचा निकाल लागणार नाही.

तसेच, एखादा परीक्षार्थी १०-१५ मिनिटे उशिराने link ओपन करून परीक्षा देत असेल तर त्याला link ओपन झाल्यावर ६० मिनिटांचा वेळ दिसेल परंतु नियोजित वेळेनुसार सदरची उत्तरपत्रिका सोडविण्यासाठी त्यास केवळ ४५-५० मिनिटेच असतील. कारण ती link बरोदर १२:०० वाजता बंद होईल व आपण आपली उत्तरपत्रिका नंतर submit करू शकणार नाही.

५. आपली प्रश्नपत्रिका **०३ Section** मध्ये असेल. **पहिल्या Section** मध्ये परीक्षेबाबतच्या सूचना, वर्ग, विषय, पेपरचे नांव, वेळ इत्यादी बाबी आपण पाहू शकता. त्यानंतर आपण खालील **०४ बाबी Type करावयाच्या आहेत.**

- **आपले नांव**
- **परीक्षा क्रमांक**
- **ई-मेल**
- **मोबाईल नंबर**

वरील माहिती भरून झाल्यावर **Next** बटणावर क्लिक करावे.

६. Next या बटणावर क्किक केल्यावर पुढील म्हणजेच **दुसरा Section** ओपन होईल. यामध्ये आपल्या स्क्रीन वर **२५ बहुपर्यायी प्रश्न (25 Multiple Choice Questions)** दिसू लागतील. प्रत्येक प्रश्नाखाली **a,b,c,d, असे ०४ पर्याय असतील**. या Section मध्ये आपण येणाऱ्या प्रश्नांची उत्तरे निवडू शकता.

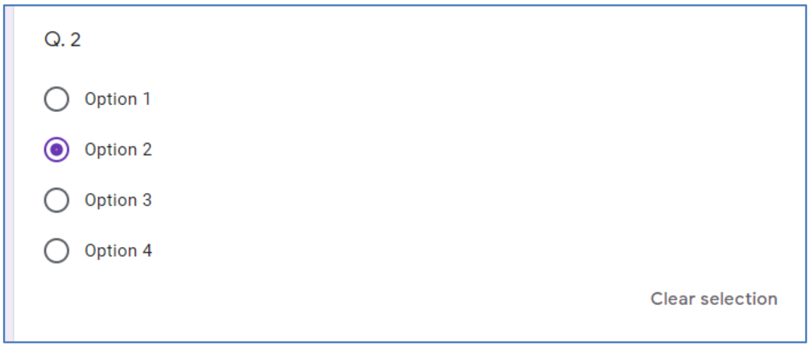

७. आपण प्रश्नांची उत्तरे निवडून झाल्यावर सर्वात शेवटी दिसणाऱ्या **Next** बटणावर क्लिक करावे. म्हणजे आपण दुसऱ्या Section मधून **तिसऱ्या Section** मध्ये जाल. तिसऱ्या Section मध्ये आपणास आपली उत्तरपत्रिका सादर करावयाची आहे. त्यासाठी आपण खाली दिसणाऱ्या **Submit** बटणावर क्किक करावे.

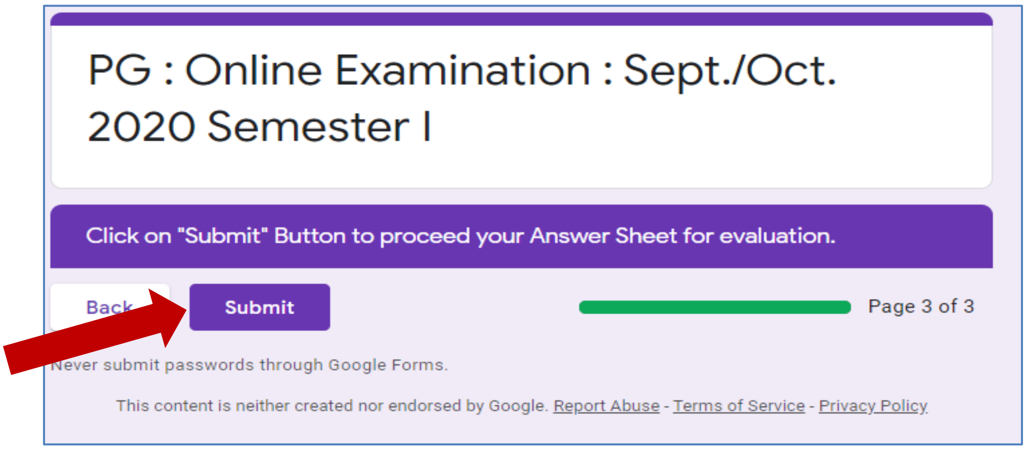

८. आपण उत्तर पत्रिका Submit केल्यावर खालील मेसेज येईल.

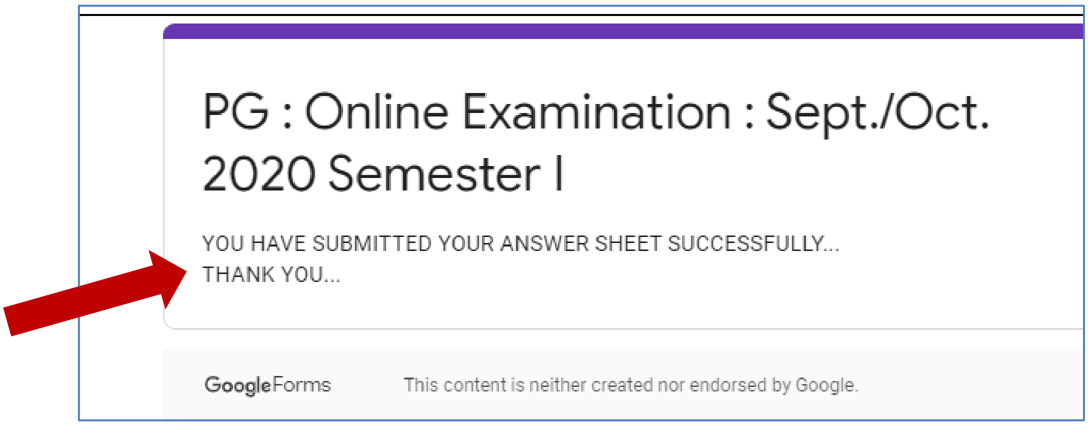

वरील मेसेज आला म्हणजे परीक्षा संपली असे नाही. लगेच स्क्रीन बंद करू नये.

९. आता आपण उत्तर पत्रिका Submit करण्याच्या **शेवटच्या टप्प्यात आहोत**. **सुरुवाती पासून स्क्रीनच्या वरती दिसणाऱ्या हिरव्या बॉक्स Click After Submitting Test वर आता क्लिक करावयाचे आहे.**

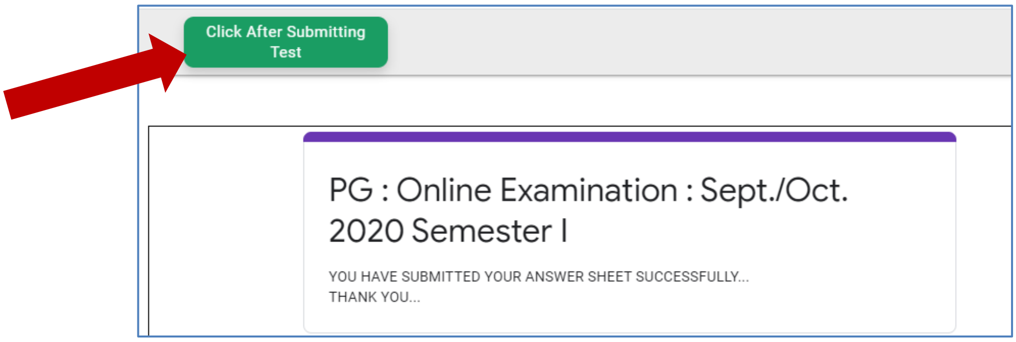

१०. **Click After Submitting Test** वर क्लिक केल्यावर खालील मेसेज येईल.

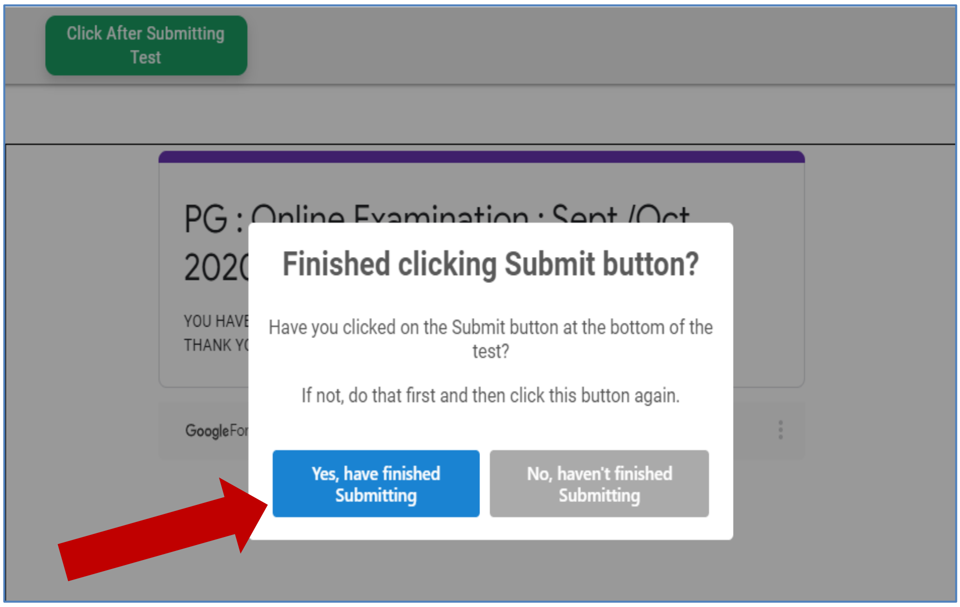

तेंव्हा निळ्या रंगाच्या बॉक्स वर म्हणजेच **“Yes, I have finished submitting”** वर क्लिक करावे.

११. निळ्या रंगाच्या बॉक्स वर म्हणजेच **“Yes, I have finished submitting”** वर क्लिक केल्यावरच खऱ्या अर्थाने आपण आपली उत्तर पत्रिका महाविद्यालयास सादर झाली असे समजावे.

“Yes, I have finished submitting” वर क्लिक केल्यावर खालील **अंतिम मेसेज दिसेल.**

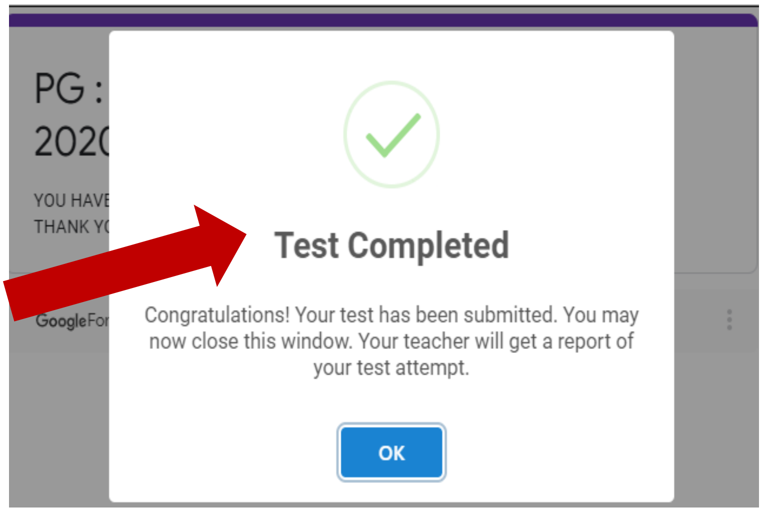

असा मेसेज आला तरच त्या दिवसी असणाऱ्या विषयाची आपली परीक्षा संपली असे समजावे.

परीक्षेदरम्यान काही अडचणी आल्यास खालील प्राध्यापकांची संपर्क साधावा.

आर्ट्स विभाग	डॉ. आर.ए. पाटील	८०८०१०२१०१	डॉ. जी.एस. गुंड	९६५७५६४६६२
कॉमर्स विभाग	डॉ. एन.आर. मढवी	९८२०६२७२२७	श्री. एच.यु. पडवळ	७५०६०४९८९९
सायन्स विभाग	श्री. जी.जे. कोरणे	९८६७०५३६४४	डॉ. पी.बी. ठाकूर	८३६९१६५१९४
श्री. एन.बी. पवार : ९९२०१०४६२१,			डॉ. आर.पी. म्हात्रे: ९८६९१७७३८३,	
श्री. गोवे एस.एल.९०२९८१८६६७				

प्राचार्य
महात्मा फुले कला, विज्ञान व वाणिज्य महाविद्यालय,
पनवेल, जिल्हा- रायगड